

EN ROUTE VERS NOËL AVEC SAINT FRANÇOIS

Réalisé par le diocèse de Paris, ce calendrier de l'Avent t'est offert par l'Église catholique en Yvelines

Chers amis,

Cette année, je vous invite à marcher vers Noël en mettant vos pas dans ceux de saint François d'Assise. François, comme Jésus, aimait profondément les autres et toute la création.

Qu'à notre tour, nos yeux sachent contempler les merveilles de Dieu, que nos mains apprennent à partager, que nos voix sachent louer et que notre cœur soit prêt à accueillir Jésus qui vient parmi nous pour nous sauver et nous apporter la paix, la joie et l'amour !

Je vous souhaite un très beau chemin de l'Avent et je vous assure de ma prière pour chacun de vous ainsi que pour vos familles.



† Luc Crepy
Évêque de Versailles





ÉVANGILE DE LA NATIVITÉ

En ces jours-là, parut un édit de l'empereur Auguste, ordonnant de recenser toute la terre – ce premier recensement eut lieu lorsque Quirinus était gouverneur de Syrie. Et tous allaient se faire recenser, chacun dans sa ville d'origine. Joseph, lui aussi, monta de Galilée, depuis la ville de Nazareth, vers la Judée, jusqu'à la ville de David appelée Bethléem. Il était en effet de la maison de la lignée de David. Il venait se faire recenser avec Marie, qui lui avait été accordée en mariage et qui était enceinte.

Or, pendant qu'ils étaient là, le temps où elle devait enfanter fut accompli. Et elle mit au monde son fils premier-né ; elle l'emmaillota et le coucha dans une mangeoire, car il n'y avait pas de place pour eux dans la salle commune.

Dans la même région, il y avait des bergers qui vivaient dehors et passaient la nuit dans les champs pour garder leurs troupeaux. L'ange du Seigneur se présenta devant eux, et la gloire du Seigneur les enveloppa de sa lumière. Ils furent saisis d'une grande crainte. Alors l'ange leur dit : « Ne craignez pas, car voici que je vous annonce une bonne nouvelle, qui sera une grande joie pour tout le peuple : Aujourd'hui, dans la ville de David, vous est né un Sauveur qui est le Christ, le Seigneur. Et voici le signe qui vous est donné : vous trouverez un nouveau-né emmailloté et couché dans une mangeoire. » Et soudain, il y eut avec l'ange une troupe céleste innombrable, qui louait Dieu en disant : « Gloire à Dieu au plus haut des cieux, et paix sur la terre aux hommes, qu'Il aime. »

Lc 2,1-14

JE PRIE AVEC SAINT FRANÇOIS

Il y a 800 ans, François d'Assise entrait dans la vie éternelle où le Christ l'attendait. C'est une belle occasion de prier avec lui :

« Seigneur, fais de moi un instrument de ta paix,

Là où est la haine, que je mette l'amour.
Là où est l'offense, que je mette le pardon.
Là où est la discorde, que je mette l'union.
Là où est l'erreur, que je mette la vérité.
Là où est le doute, que je mette la foi.
Là où est le désespoir, que je mette l'espérance.
Là où sont les ténèbres, que je mette la lumière.
Là où est la tristesse, que je mette la joie.

Ô Seigneur, que je ne cherche pas tant
à être consolé qu'à consoler,
à être compris qu'à comprendre,
à être aimé qu'à aimer.

Car c'est en se donnant qu'on reçoit,
c'est en s'oubliant qu'on se retrouve,
c'est en pardonnant
qu'on est pardonné,
c'est en mourant
qu'on ressuscite à l'éternelle vie. »



Eglise Catholique en Yvelines



Illustration : Alexia Humann / Diocèse de Paris

Ne pas jeter sur la voie publique



Avec tous les croyants du monde,
Jésus, je t'attends.

Jésus, tu es né dans une étable,
entre l'âne et le bœuf.
Quelle humilité !

Avec Marie,
je me prépare
à la venue de Jésus.

Seigneur,
je te remercie
pour la merveille
que je suis.

« Seigneur,
tu es mon berger :
je ne manque de rien.
Sur des prés
d'herbe fraîche,
il me fait reposer. »
Ps 22, 1-2

Loué sois-tu,
Seigneur,
pour toutes
tes créatures.

sainte Claire d'Assise,
apprends-moi
à aimer
mon prochain.

Soyons toujours
joyeux et rendons
grâce à Dieu !

Dieu créateur,
apprends-nous
à prendre soin
de ta Création.

Loué sois-tu,
Seigneur,
pour sœur Eau
qui est source
de vie.

Ô Seigneur, que
je ne cherche pas
tant à être consolé
qu'à consoler.

Loué sois-tu,
Seigneur,
pour frère Vent
qui souffle sur nous.

Seigneur,
comme
les disciples,
tu nous invites
à te suivre.

Dieu d'Amour,
tu es aussi
présent dans
les plus petites
créatures.

Aube nouvelle,
dans notre nuit,
Dieu va venir.

« LÀ OÙ EST
LA HAINE
QUE JE METTE
L'AMOUR »

Bientôt nous fêterons Noël.
Seigneur, aide-moi à préparer
mon cœur et apprends-moi,
à la suite de saint François,
à aimer comme toi.

« LÀ OÙ EST
LA TRISTESSE
QUE JE METTE
LA JOIE »

L'Avent est un temps
de préparation à la grande
fête de Noël.
À la suite de saint François,
Seigneur aide-moi
à être un témoin
de cette joie autour de moi.

« LÀ OÙ SONT
LES TÉNÈBRES
QUE JE METTE
LA LUMIÈRE »

À l'approche de Noël,
je me rappelle que Jésus
est la lumière du monde.
Seigneur, aide-moi
à être attentif à ta Parole
comme saint François.

« SEIGNEUR,
FAIS DE MOI
UN ARTISAN
DE **TA PAIX** »

Dans l'attente
de la naissance de Jésus,
le Prince de Paix et à la
suite de saint François,
aide-moi Seigneur
à répandre la paix
autour de moi.

Seigneur,
je m'émerveille
devant la beauté
de la nature.

Gloire à Dieu
au plus haut
des cieux et paix
sur la terre
aux hommes
qu'il aime !

Loué sois-tu,
Seigneur,
par les étoiles
dans le ciel.

Bienheureux
ceux qui gardent
la paix !

Frère Soleil,
tu es le symbole
du Très-Haut
qui nous illumine.

Très-Haut,
tout puissant
et bon Seigneur,
à toi les louanges,
la gloire, l'honneur,
et toute bénédiction.

IL EST NÉ
LE DIVIN ENFANT,
L'EMMANUEL :

**« DIEU
AVEC NOUS ».**

Louez et bénissez
le Seigneur,
rendez-lui grâce.

Comme un cerf
altéré cherche
l'eau vive,
mon âme
cherche Dieu.



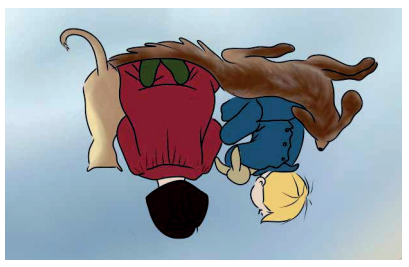




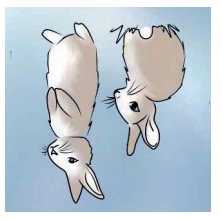
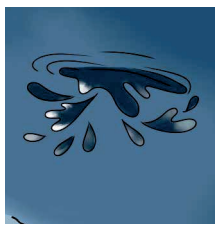

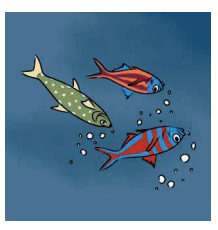





6
12
29
13
20
22
4
17
24
3
25
15
30
23
18
8
1
14
5
19
16
10
7
2
21
11
9